[illegible] [illegible]

für meine [illegible] [illegible]

2 [illegible] [illegible] [illegible]

[illegible]

Digitized by the Internet Archive
in 2017 with funding from
Getty Research Institute

https://archive.org/details/recueildeportrai00chre

Jean-Sylv. Bailly Paris 15 Sept. 1786

Bailly.

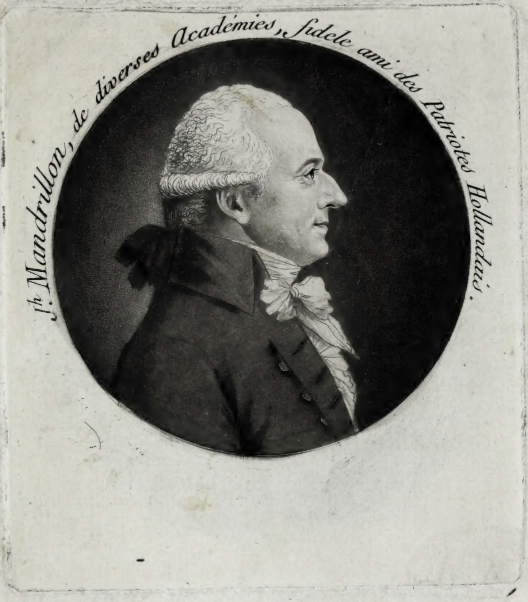

s en Bresse; 174 ? auteur. † sur l'échafaud 1794.

57

G. hist. d. Coutt

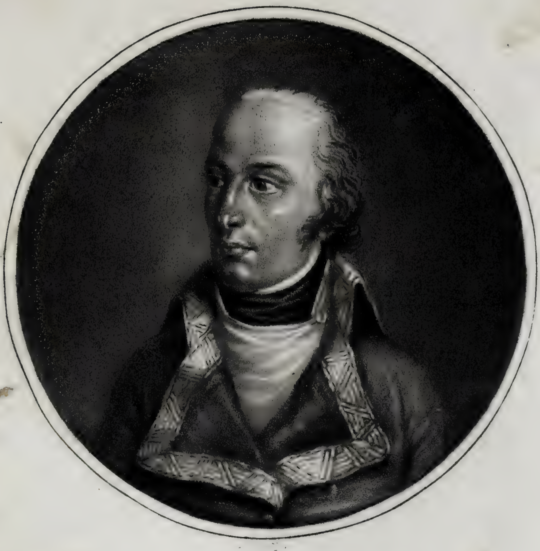

Mrs Munro

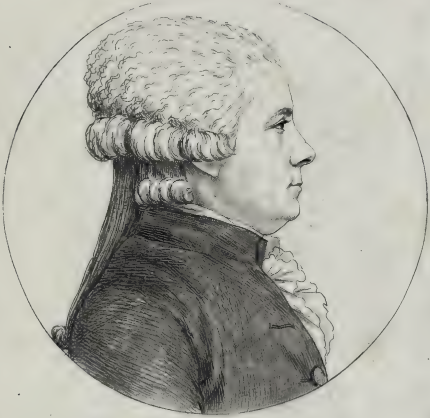

Jques Duval Dépremesnil

Dess. d'ap. Nat. p. Quenedey av. le Phy. inv. p. Chr.

MME ROLAND DE LA PLATIÉRE,

Née Marie Joseph Phlipon.

Immolée par les factieux le 18. Novembre, 1793.

dess. p. fouquet. gr. p. Chretien inv. du physionotrace passage honoré à Paris

Mme Roland

Dess. p. Fouquet. gr. p. Chretien inv. du physionotrace Cloitre St honoré à Paris en 1792.

Pétion

[illegible]

J. L.

C.te F.çois Dumouriez Lieu.ant Gén.al des armées, Ministre des affaires Etrangeres, avant le 10 Aout 1792. depuis Gén.al Com.dant en Chef l'Armée du Nord, pour la République françoise

Dumouriez

Dr [illegible] à la Convention

[illegible]

Dess. et gr. par Son neveu inv. du Physionotrace

Dess. p. fouquet. gr. p. Chretien. inv. du Physionotrace Cloître St honoré

p. Fouquet. gr. p. Chretien. inv. du physionotrace. Cloître St honoré

Ant. Clau. Roy Lieut. de Police de Lyon
Dess. p. Fouquet. gr. p. Chretien inv. du physionotrace Cloitre St honoré en 1790.

A. C. Roy

Dess. p. Fouquet. gr. p. Chretien inv. du phys. Cloître St honoré

Dess. p. Fouquet. gr. p. Chretien inv. du phys. Cloitre. St. honoré

Dess. p. Fouquet. gr. p. Chretien inv. du physionotrace Cloitre St honoré en 1790

Dess. p. Fouquet gr. p. Chretien inv. du physionotrace. Cloitre St honoré en 1790

Dess. p. Fouquet gr. p. Chretien inv. du physionotrace Cloître St. honoré

Dess. p. Fouquet. gr. p. Chretien inv. du physionotrace Cloitre St honoré en 1790

Menou (?)

Dess. p. Fouquet. gr. p. Chretin inv. du physionotrace. Cloître. St honoré en 1790

Dess. p. fouquet . gr . p. Chretien . inv du Phys . Cloître St honoré

Dess. p. Fouquet. gr. p. Chretien inv. du physionotrace Cloître St honoré en 1790.

J. J. Goetz Chevalier de l'Ordre du Roy,
Docteur en Medecine, Inoculateur de Madame Elisabeth
de france, pensionnaire de LL. MM. le Roy de france
et le Roy de Sardaigne Correspondant de L'Accademie
des Sciences de Turin

And. Marrut.

Dess. p. Fouquet. gr. p. Chretien inv. du phys. Cloître St honoré en 1790

And Marret

Cloitre St honoré pres le passage de la barierre des Serg

M.r le M.is De Beauharnois député aux Etats généraux en 1789.
Des. p. fouquet. gr. p. Chretien. inv. du phys. Cloitre St honoré

Dess. p. Fouquet. gr. p. Chretien. inv. du Phys. Cloitre. St honoré

De Martinel Officier de la legion des Campement de S. M. Sarde correspondant de la société philomatique

Dess. p. fouquet gr. p. Chretien inv. du phys. Cloitre St honoré en 1790.

Dess. p. Fouquet. gr. p. Chretien. inv. du physionotrace. Cloitre. St honoré.

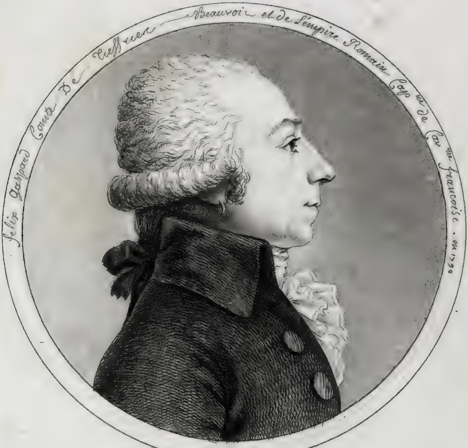

Vous voyés sous ces traits celui dont la prudence
Du Belge, en ses Combats Sçut guider la vaillance;
Briser ses fers, dompter ses superbes tyrans;
et soumettre à des loix ses soldats triomphans.

a Bruxelles au temple de la reconnoissance

32 116

Michel Lepelletier de la Convention Nationale de 1793.

par Chretien et Fouquet Cloitre St honoré. d'après le Buste moulé Sur nature. et rectifié par Gautherot Élève de David.

A. Bon Robespierre né à Arras en 1763 mort 1794

[illegible] p. Quenedey. av. le phys. inv. p. Chr.

la Mlle de Ste Amaranthe -

[illegible]

Mr Chalier. parti tout exprès de Lyon le 30 7bre 1789. pour aller contempler l'auguste assemblée nationale. il a eu la satisfaction d'assister aux celebres Séances du 4. 7. 8. 9. 11. & 16. Janvier 1790.

Chalier

Dess. p. Fouquet. gr. p. Chretien. inv. du Physionotrace Cloitre St honoré.

Dess. p. Fouquet. gr. p. Chretien inv. du phys. Cloitre St honoré

Dess. p. Fouquet. gr. p. Chretien. inv. du phys. Cloître St honoré

Dess. et gr. p. Chretien inv. du Phys. Cloitre St honoré

Dr. p. Chr. inv. du phys.

Dessein et planche

Dess. p. Fouquet. gr.r p. Chretien. inv. du physionotrace Cloitre. St honoré

Dess. p. Fouquet. gr. p. Chretien. inv. du phys. Cloître S.t honoré

Mde la Ctesse De Château giron en 1790.
par Fouquet, et Chretien inventeur du physionotrace Cloître St honoré

Jean Marie Collot D'herbois auteur dramatique

Dess. p. Fouquet. gr. p. Chretien. inv. du phys. Cloitre St. honoré

par Fouquet et Chretien inv. du Physionotrace

Dess. p. Fouquet. gr. p. Chretien. inv. du phys. Cloître St honoré

Dess. p. Fouquet. gr. p. Chretien. inv. du phys. Cloitre St honoré

J.G.Y. S.R. aide de Camp de M. Lafayette
dess. p. fouquet. gr. p. Chretien inv. du physionotrace Cloître St honoré à Paris

[illegible]

[illegible]

Dess. p. fouquet gr. p. Chretien inv. du physionotrace Cloître St honoré

Dess. p. fouquet. gr. p. Chretien. inv. du phy. Cloitre St honoré

Dess. p. fouquet gr. p. Chretien inv. du phys. Cloitre St honoré

Dess. p. Fouquet. gr. p. Chretien. inv. du physionotrace. Cloître S^t honoré

Dess. p. Fouquet. gr. p. Chretien. inv. du phys. Cloître St Honoré

Des. p. fouquet gr. p. Chretien inv. du physionotrace Cloître St honoré

12# Le dess. ou 24# l'ajpl. a Versailles N I place Dauphine

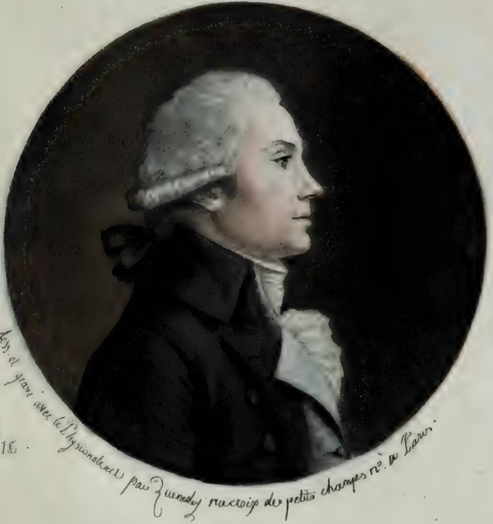

Serrin député du jura à l'ass. legislative en 1791.

S. F.

Mr. Jourdain de Lloge né à Amiens le 1er mars 1728

Dess. p. Fouquet. gr. p. Chretien. inv. du phys. Cloître St honoré en 1790

Dess. p. fouquet. gr. p. Chretien. inv. du phys. Cloître. St honoré

Curtius citoyen de Paris, et Volontaire de la Bastille.
Dess. p. Fouquet. gr. p. Chrétien inv. du physionotrace Cloître St honoré

Curtius citoyen de paris et Volontaire de la Bastille.
Dess. p. fouquet. gr. p. Chretien inv. du phys. Cloître St honoré

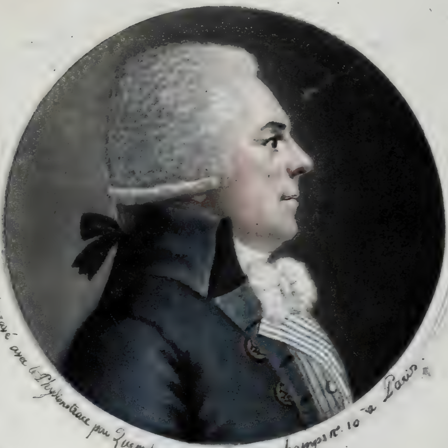

dess. et gravé avec le Physionotrace par Quenedey rue croix des petits champs n°. 10 a Paris.

149

J. L.

Cloître St honoré ou sont exposés d'autres Portraits avec les differens prix auxquels on peut avoir sa ressemblance par l'inventeur du Physionotrace

Cloitre St honoré ou sont exposés d'autres Portraits
avec les differens prix auxquels on peut avoir
sa ressemblance

Dess. p. Fouquet. gr. p. Chretien. inv. du phys. Cloitre St honoré

Dess. et gravé avec le Physionotrace par Quenedey rue Croix des petits Champs No. 10 à Paris

K. 15.

M. le Duc de Coigny 1788, devenu Mal de France

Dess. p. Fouquet. gr. p. Chretien inv. du phys. Cloitre St honoré

J. L. Huber Député des Patriotes Bataves en 1790.
Dess. p. Fouquet. gr. p. Chretien inv. du physionotrace. Cloître. St honoré

Huber

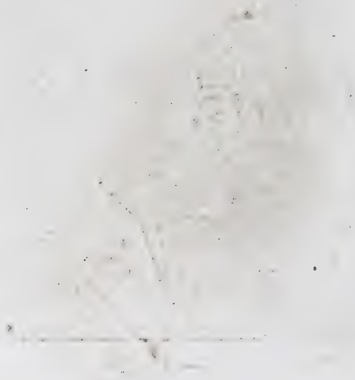

vivit et ardet
Emanuel François De Bausset Comte De St Victor de Marseille Offer Municipal en 1790
Dess. p. Fouquet. gr. p. Chretien. inv. du physionotrace. Cloitre St honoré

Cloitre St honoré.   24# la planche

Dess. p. Fouquet. gr. p. Chretien. inv. du phys. Cloitre St honoré

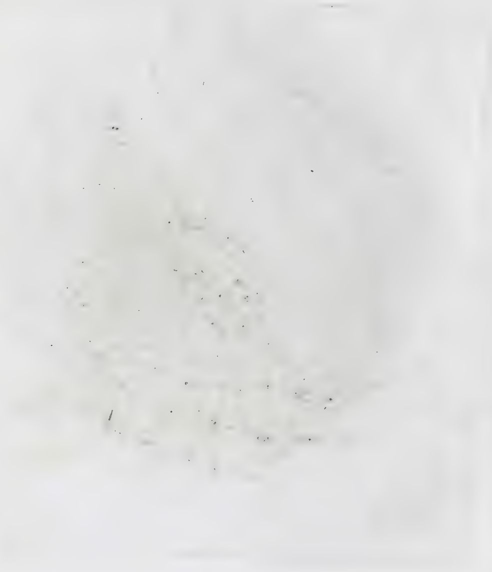

Dess. p. fouquet gr. p. Chretien inv. du phys. Cloitre St. honoré

Dess. p. Fouquet. gr. p. Chretien. inv du phys. Cloitre. St honoré

Dess. p. fouquet gr. p. Chretien inv. du Phys. Cloître St. honoré

Dess. p. Fouquet. gr. p. Chretien inv. du phys. Cloître St honoré

Chrétien Cloître St Louis 24# la planche

Dess. p. Fouquet. gr. p. Chretien inv. du phys. cloitre St honoré

Dess. p. Fouquet gr. p. Chretien inv. du phys. Cloître St honoré

Dess. p. Fouquet. gr. p. Chretien inv. du phys. Cloitre St. honoré

Louis Gabriel De Planelli M.is De Maisbec Colonel d'infanterie et ancien Capitaine aux gardes françoises . en 1790 .
Dess. p. Fouquet . gr. p. Chretien inv. du phys. Cloître St honoré

Dess. p. Quenedey. av. le phys. p. Chré

E. 53.

Dess. p. Fouquet . gr . p. Chretien . inv. du phys. Cloitre St honoré

Dess. p. Fouquet. gr. p. Chretien. inv. du phys. Cloitre St honoré

Dess. p. Fouquet. gr. p. Chretien. inv. du phys. Cloitre St honoré

Pro Amicis

LE COMTE DE BARRUEL-BEAUVERT.

Cher au dieu des combats, aux filles de mémoire,
Il doit comme Poëte, il doit comme Guerrier,
cueillir les palmes de la gloire
Et se rendre immortel par un double sentier,

le Ch.^{er} de Cabières.

[illegible] 1790.

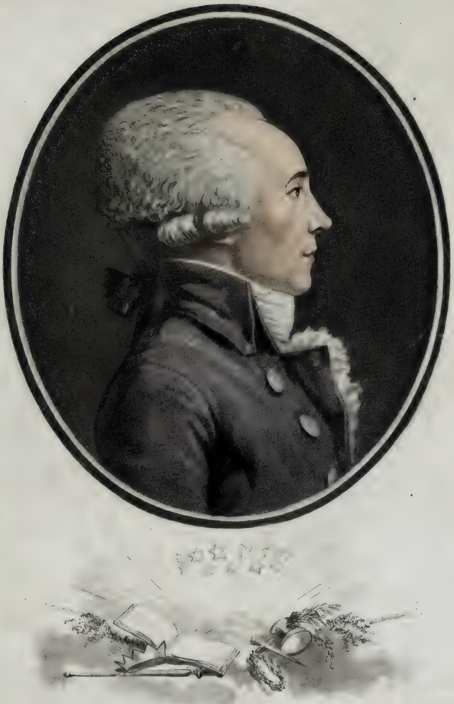

B9

672
Quenedey, Chrétien et autres.

92 portraits

Th H4555 092

IFF
58

1212

SPECIAL 93-B
24578

THE GETTY CENTER
LIBRARY